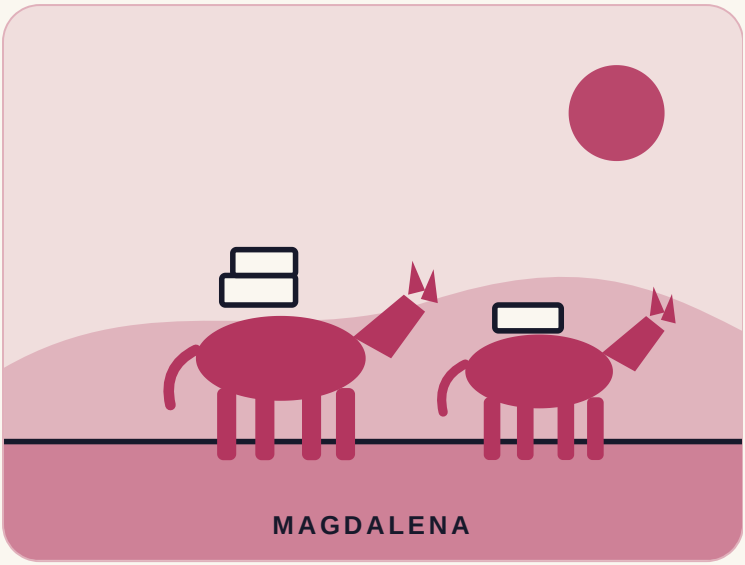

COLOMBIA

El maestro con una biblioteca sobre dos burros

Un maestro colombiano cargó libros en dos burros y viajó horas para llegar a niños de aldeas lejanas.

DÓNDE	La Gloria, Magdalena
QUIÉN	Luis Soriano, un maestro de primaria del norte de Colombia
CUÁNDO	De los años 1990 a 2011

4 min de lectura

PRIMER CAPITULO

La historia

Luis Soriano es maestro de primaria en La Gloria, en el norte de Colombia. Sus alumnos vivían en pobres aldeas agrícolas. Muchos se quedaban atrás en la escuela. Sus padres a menudo no sabían leer, y en casa no había libros.

Dos burros

Soriano quería llevar libros a los niños. En su casa vio dos burros sin trabajo. Puso los libros sobre sus lomos. Los burros se llamaban Alfa y Beto.

Cada miércoles al anochecer y cada sábado al amanecer, salía. Montaba a Alfa. Beto lo seguía con más libros y una manta para que los niños se sentaran. Algunos viajes duraban hasta cuatro horas de ida. Visitaba 15 aldeas por turnos.

En cada aldea esperaban entre 40 y 50 niños. Recibían ayuda con las tareas. Aprendían a leer. Escuchaban cuentos de aventuras y lecciones de geografía. Los padres a menudo se unían.

Al principio, mucha gente pensaba que estaba loco.

> **Gritaban: «Se acabó la temporada de carnaval». ... Ahora lo he superado.**
>
> LUIS SORIANO, A CNN, EN 2010

120	15	4000
libros llevados en un viaje	aldeas en su ruta	niños ayudados hasta 2010, según CNN

Libros y bandidos

La biblioteca empezó pequeña. Un reporte dice que empezó con unos 70 libros. Creció cuando Soriano escribió a un escritor colombiano muy conocido, Juan Gossaín. Le pidió un ejemplar de su novela. Gossaín contó la historia en su programa de radio. Los libros llegaron a raudales de los oyentes. Pronto había unos 4800.

El trabajo no era seguro. En 2006, unos bandidos lo detuvieron en el cruce de un río. Lo ataron a un árbol cuando vieron que no tenía dinero. En 2008, se rompió la pierna al caer de un burro. Siguió adelante.

Soriano y su esposa también construyeron una biblioteca gratuita junto a su casa. En 2010, CNN dijo que tenía 4200 libros, en su mayoría donados. Era la biblioteca gratuita más grande del Magdalena.

En 2011, una película sobre él se emitió en la televisión pública de Estados Unidos. Soriano dice que los libros conectan a los niños con el mundo. «La literatura es cómo los conectamos con el mundo».

Cómo ocurrió

- **90s** Soriano empieza a llevar libros a las aldeas en burro.
- **2006** Unos bandidos lo atan a un árbol en un camino de río.
- **2008** Se rompe la pierna al caer de un burro.
- **2010** CNN dice que más de 4000 niños han sido ayudados.
- **2011** Una película sobre él se emite en la televisión pública de Estados Unidos.

SEGUNDO CAPÍTULO

Lo que la hace especial

Muchos proyectos de lectura esperan a que lleguen los lectores. Este fue hacia ellos, por los valles, sobre dos burros.

Empezó cuando un maestro miró lo que ya tenía: dos burros sin trabajo.

NUESTRA OPINIÓN

No esperó a que los niños llegaran a los libros. Llevó los libros a los niños.

TERCER CAPÍTULO

Lo que podemos aprender

1

Mira lo que ya tienes

Soriano vio dos burros sin trabajo, y se convirtieron en sus cargadores de libros.

Pruébalo: Anota tres cosas que tengas o sepas hacer y que estén sin usar. Prueba una.

2 Ve hacia la gente

Viajó hasta cuatro horas de ida, en vez de esperar a que los niños vinieran.

Pruébalo: Lleva una cosa útil a alguien que no puede venir a ti.

3 Deja pasar las risas

Al principio, mucha gente pensaba que estaba loco. Siguió yendo.

Pruébalo: Da el siguiente pequeño paso de tu idea, aunque alguien se ría.

4 Pide ayuda

Su carta a un escritor hizo que los oyentes enviaran miles de libros.

Pruébalo: Escribe un mensaje corto pidiendo una cosa clara que necesites.

UNA IDEA PARA LLEVARTE

Un libro llega más lejos cuando alguien lo lleva.

Fuentes (en inglés)

CNN
Teaching kids to read from the back of a burro (2010)

PBS POV
Biblioburro (film page, 2011)

Tropical Commons
Biblioburro: the donkey-powered mobile library educating and empowering children and communities in rural Colombia (2019)

Nota de verificación: Las fuentes coinciden en lo principal y difieren en los detalles. El año de inicio es 1990 (CNN) o 1997 (Tropical Commons); Wikipedia, citando a The New York Times, dice finales de los años 1990, y PBS dice «hace una década» en 2011. Así que la historia solo da «años 1990» en la cronología. Llevaba 120 libros por viaje (CNN) y la biblioteca empezó con unos 70 (Tropical Commons). La colección se da como 4200 libros en 2010 (CNN) y unos 4800 (Tropical Commons y Wikipedia, citando a The New York Times, 2008). CNN da su edad como 38 años y PBS como 39. La historia de la carta a Juan Gossaín viene de Tropical Commons y Wikipedia; no abrí los artículos de The New York Times ni de The Washington Post que cita Wikipedia. Wikipedia informa de que le amputaron una pierna en 2012 tras un accidente con un burro; es una sola fuente, así que la historia lo omite. CNN y Tropical Commons lo sitúan en la región del Magdalena; el pin muestra la región, no un pueblo exacto. Las frases marcadas como «Nuestra opinión» son interpretación. Todo lo demás proviene de las fuentes de arriba.