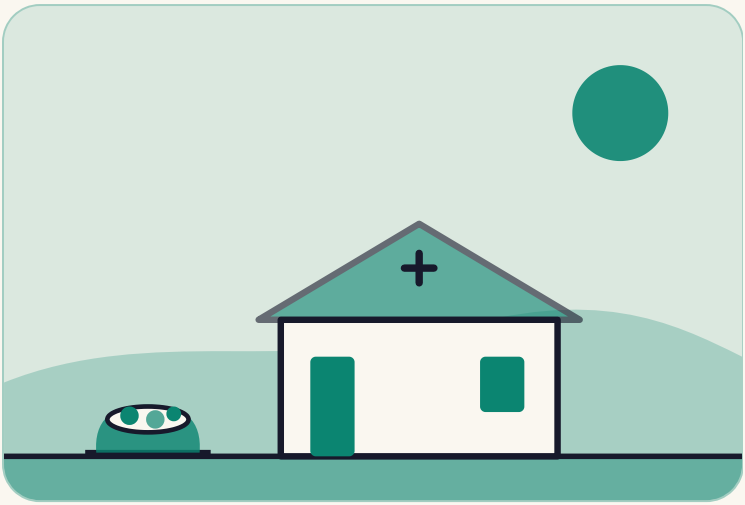

INDIA

La vendedora de verduras que construyó un hospital

Su marido murió por falta de atención. Cerca de Kolkata, una viuda pobre juró construir un hospital. Lo hizo.

DÓNDE	Hanspukur, cerca de Kolkata
QUIÉN	Subhasini Mistry, una vendedora de verduras que construyó el Hospital Humanity
CUÁNDO	1971 a 2018

4 min de lectura

PRIMER CAPITULO

La historia

Subhasini Mistry creció en la pobreza, en una familia de campesinos cerca de Kolkata, en la India. A los 12 años se casó. Ella y su marido, Sadhan Chandra Mistry, vivían en el pueblo de Hanspukur. Tenían cuatro hijos.

En 1971, su marido enfermó de gastroenteritis, una enfermedad del estómago fácil de tratar. Ella no tenía dinero para un médico. Según un relato, el personal de un hospital público lo ignoró porque era pobre. Murió.

Subhasini se quedó con cuatro hijos pequeños. El mayor tenía ocho años. Era pobre y no sabía leer. Ese día hizo una promesa. Construiría un hospital para los pobres, para que nadie más muriera por falta de atención.

Veinte años de trabajo

Limpió casas ajenas. Trabajó como obrera. Vendió verduras en un puesto pequeño bajo un puente de Kolkata. Envió a un hijo a un orfanato para que pudiera ir a la escuela. Cada vez que podía, ponía un poco de dinero en una cuenta de correos.

> **No hay trabajo que mis manos no hayan hecho.**
>
> SUBHASINI MISTRY, CITADA POR UNSUNG

No todos creían en ella. The Better India cuenta que la gente se reía. ¿Cómo iba a construir un hospital una mujer que no sabía leer y vendía verduras?

20
años de ahorro

926 Rs
dieron los vecinos para el primer cobertizo

2018
el año del Padma Shri

Un hospital que empezó en un cobertizo

En 1992, compró un terreno en Hanspukur. Pidió ayuda a los vecinos. Ellos dieron pequeñas sumas y lo que tenían: bambú, hojas de palma, tierra y madera. Los más pobres dieron su trabajo. Entre todos, levantaron un cobertizo pequeño que hizo de clínica.

Su hijo Ajoy ya era médico. Se unió a ella. Los relatos no coinciden en las fechas. Uno dice que la primera piedra del hospital se puso en 1993. Otro dice que abrió en 1996.

Hoy el Hospital Humanity atiende a unos 150 pacientes al día que no necesitan ingresar, según un informe de 2018. La consulta cuesta 50 rupias, y es gratis para los más pobres. El equipo también dirige otro centro en los Sundarbans, una zona remota.

En 2018, el gobierno indio entregó a Subhasini el Padma Shri, uno de los mayores honores civiles del país.

Cómo ocurrió

- **1971** Su marido muere. Ella jura construir un hospital.
- **1992** Compra un terreno en Hanspukur.
- **1993** Se pone una primera piedra (según un relato).
- **1996** Abre el hospital (según otro relato).
- **2018** Recibe el Padma Shri.

SEGUNDO CAPÍTULO

Lo que la hace especial

Mucha gente sueña con ayudar a otros cuando sea rica. Ella empezó con casi nada.

También envió a su hijo a la escuela, y él, ya médico, llevó la obra adelante.

NUESTRA OPINIÓN

Convirtió una pérdida terrible en una promesa, y la cumplió.

TERCER CAPÍTULO

Lo que podemos aprender

1

Convierte una pérdida en una promesa

Su marido murió por falta de atención. Ella juró que nadie más en su pueblo moriría así.

Pruébalo: Escribe una frase sobre un problema que no quieres que sufra nadie más.

2 Ahorra poco, a menudo

Siempre que podía, ponía dinero en una cuenta de correos, a veces 50 rupias, a veces 200.

Pruébalo: Aparta esta semana una pequeña cantidad fija para algo que importe.

3 Pide a la comunidad que comparta la carga

Los vecinos dieron dinero, bambú, hojas de palma, tierra y su propio trabajo.

Pruébalo: Pide a tres personas una cosa pequeña para una meta común.

4 Invierte en alguien que pueda continuar

Pagó los estudios de su hijo Ajoy. Se hizo médico y se unió a ella.

Pruébalo: Enseña este mes una habilidad a alguien más joven.

UNA IDEA PARA LLEVARTE

Una promesa cumplida despacio puede construir un hospital.

Fuentes (en inglés)

Unsung
Subhashini Mistry

The Better India
How the Son of a Vegetable Vendor Fulfilled His Mother's Dream of Opening a Hospital (2017)

eNewsroom
From Selling Vegetables to Building a Hospital: The Padma Shri-Winning Journey of Subasini Mistry (2018)

Nota de verificación: Las tres fuentes coinciden en lo principal y difieren en detalles. Su marido murió a los 34 años (eNewsroom) o a los 35 (Better India); era vendedor de verduras (Better India, Wikipedia) u obrero (Unsung), así que la historia no da ningún oficio. Unsung dice que el hijo menor, Ajoy, fue al orfanato; eNewsroom dice que el mayor; la historia dice «un hijo». El comienzo del hospital se da así: primera piedra en 1993 (Better India), una clínica en 1993 que pasó a hospital en 1995 (Wikipedia) y apertura el 9 de marzo de 1996 (eNewsroom); por eso la historia da 1993 y 1996 como relatos distintos. Las camas son 35 (eNewsroom, 2018) o 45 (Wikipedia), así que la historia no da ningún número. Unsung dice que compró un acre por 10 000 rupias en 1992; otra línea del mismo sitio dice medio acre, así que la historia dice solo «terreno». Better India dice que la echaron de su casa en el mes siguiente a la muerte de su marido; los otros no lo dicen, así que la historia lo omite. La cita es de Unsung. Los 150 pacientes al día y las 50 rupias son de eNewsroom en 2018 y pueden haber cambiado. El «relato» de que el personal del hospital ignoró a su marido es de Unsung. El marcador muestra la zona del pueblo, no el lugar exacto del hospital. Las frases marcadas como «Nuestra opinión» son interpretación. Todo lo demás proviene de las fuentes de arriba.