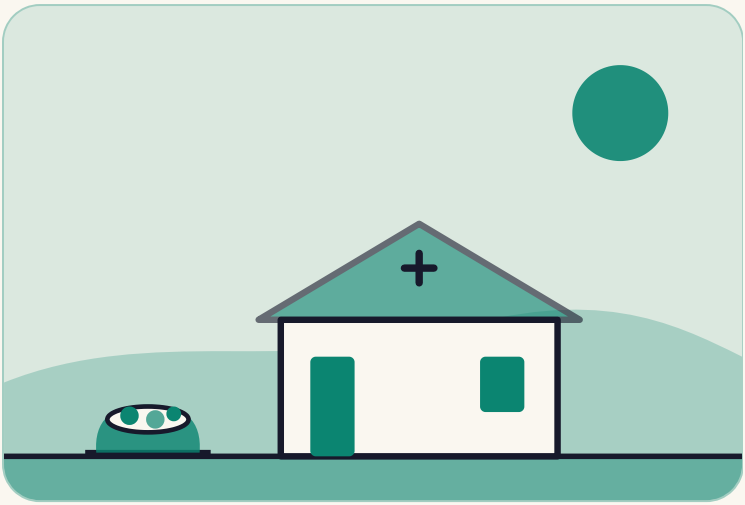

INDE

La marchande de légumes qui a bâti un hôpital

Son mari est mort faute de soins. Près de Kolkata, une veuve pauvre a juré de bâtir un hôpital. Elle l'a fait.

OÙ	Hanspukur, près de Kolkata
QUI	Subhasini Mistry, une marchande de légumes qui a bâti l'hôpital Humanity
QUAND	1971 à 2018

4 min de lecture

PREMIER CHAPITRE

L'histoire

Subhasini Mistry a grandi dans la pauvreté, dans une famille de paysans près de Kolkata, en Inde. À 12 ans, elle s'est mariée. Elle et son mari, Sadhan Chandra Mistry, vivaient dans le village de Hanspukur. Ils avaient quatre enfants.

En 1971, son mari est tombé malade d'une gastro-entérite, une maladie de l'estomac facile à soigner. Elle n'avait pas d'argent pour un médecin. Selon un récit, le personnel d'un hôpital public l'a ignoré parce qu'il était pauvre. Il est mort.

Subhasini s'est retrouvée avec quatre jeunes enfants. L'aîné avait huit ans. Elle était pauvre et ne savait pas lire. Ce jour-là, elle a fait une promesse. Elle bâtirait un hôpital pour les pauvres, pour que personne d'autre ne meure faute de soins.

Vingt ans de travail

Elle a fait le ménage chez les autres. Elle a travaillé comme ouvrière. Elle a vendu des légumes sur un petit étal sous un pont de Kolkata. Elle a envoyé un fils dans un orphelinat pour qu'il puisse aller à l'école. Chaque fois qu'elle le pouvait, elle mettait un peu d'argent sur un compte de la poste.

> **Il n'y a aucun travail que mes mains n'aient pas fait.**
>
> SUBHASINI MISTRY, CITÉE PAR UNSUNG

Tout le monde ne croyait pas en elle. The Better India rapporte que les gens riaient. Comment une femme qui ne savait pas lire et vendait des légumes pouvait-elle bâtir un hôpital ?

20	926 Rs	2018
ans d'économies	données par les villageois pour le premier abri	l'année du Padma Shri

Un hôpital né dans un abri

En 1992, elle a acheté un terrain à Hanspukur. Elle a demandé de l'aide aux villageois. Ils ont donné de petites sommes et ce qu'ils avaient : du bambou, des feuilles de palmier, de la terre et du bois. Les plus pauvres ont donné leur travail. Ensemble, ils ont construit un petit abri qui servait de dispensaire.

Son fils Ajoy était devenu médecin. Il l'a rejointe. Les récits ne donnent pas les mêmes dates. L'un dit que la première pierre de l'hôpital a été posée en 1993. Un autre dit qu'il a ouvert en 1996.

Aujourd'hui, l'hôpital Humanity soigne environ 150 patients par jour, des patients qui ne restent pas hospitalisés, selon un article de 2018. La consultation coûte 50 roupies, et elle est gratuite pour les plus pauvres. L'équipe gère aussi un autre site dans les Sundarbans, une région isolée.

En 2018, le gouvernement indien a remis à Subhasini le Padma Shri, l'une des plus hautes distinctions civiles du pays.

Le fil des événements

- **1971** Son mari meurt. Elle jure de bâtir un hôpital.
- **1992** Elle achète un terrain à Hanspukur.
- **1993** Une première pierre est posée (selon un récit).
- **1996** L'hôpital ouvre (selon un autre récit).
- **2018** Elle reçoit le Padma Shri.

DEUXIÈME CHAPITRE

Ce qui la rend spéciale

Beaucoup rêvent d'aider les autres quand ils seront riches. Elle a commencé avec presque rien.

Elle a aussi envoyé son fils à l'école, et c'est lui, devenu médecin, qui a poursuivi son œuvre.

NOTRE POINT DE VUE

Elle a transformé une perte terrible en promesse, et elle l'a tenue.

TROISIEME CHAPITRE

Ce que nous pouvons apprendre

1 Transformez une perte en promesse

Son mari est mort faute de soins. Elle a juré que personne d'autre dans son village ne mourrait ainsi.

À essayer : Écrivez une phrase sur un problème que vous ne voulez pas voir subir par d'autres.

2 Épargnez un peu, souvent

Dès qu'elle le pouvait, elle mettait de l'argent sur un compte de la poste, parfois 50 roupies, parfois 200.

À essayer : Mettez de côté cette semaine une petite somme fixe pour quelque chose qui compte.

3 Demandez à la communauté de partager la charge

Les villageois ont donné de l'argent, du bambou, des feuilles de palmier, de la terre et leur propre travail.

À essayer : Demandez à trois personnes une petite chose pour un but commun.

4 Investissez dans quelqu'un qui peut continuer

Elle a payé les études de son fils Ajoy. Il est devenu médecin et l'a rejointe.

À essayer : Apprenez ce mois-ci une compétence à quelqu'un de plus jeune.

UNE IDÉE À RETENIR

Une promesse tenue lentement peut bâtir un hôpital.

Sources (en anglais)

Unsung
Subhashini Mistry

The Better India
How the Son of a Vegetable Vendor Fulfilled His Mother's Dream of Opening a Hospital (2017)

eNewsroom
From Selling Vegetables to Building a Hospital: The Padma Shri-Winning Journey of Subasini Mistry (2018)

Note de vérification : Les trois sources s'accordent sur l'essentiel et diffèrent sur des détails. Son mari est mort à 34 ans (eNewsroom) ou à 35 ans (Better India) ; il était marchand de légumes (Better India, Wikipedia) ou ouvrier (Unsung), donc le récit ne donne aucun métier. Unsung dit que le plus jeune fils, Ajoy, est allé à l'orphelinat ; eNewsroom dit que c'est l'aîné ; le récit dit « un fils ». Le début de l'hôpital est donné ainsi : première pierre en 1993 (Better India), dispensaire en 1993 devenu hôpital en 1995 (Wikipedia), ouverture le 9 mars 1996 (eNewsroom) ; le récit donne donc 1993 et 1996 comme deux récits différents. Les lits sont 35 (eNewsroom, 2018) ou 45 (Wikipedia), donc le récit ne donne aucun nombre. Unsung dit qu'elle a acheté un acre pour 10 000 roupies en 1992 ; une autre ligne du même site dit un demi-acre, donc le récit dit seulement « terrain ». Better India dit qu'elle a été chassée de chez elle dans le mois suivant la mort de son mari ; les autres ne le disent pas, donc le récit l'omet. La citation vient d'Unsung. Les 150 patients par jour et les 50 roupies viennent d'eNewsroom en 2018 et ont pu changer. Le « récit » selon lequel le personnel de l'hôpital a ignoré son mari est celui d'Unsung. L'épingle montre la zone du village, pas l'emplacement exact de l'hôpital. Les passages marqués « Notre point de vue » sont des interprétations. Tout le reste provient des sources ci-dessus.