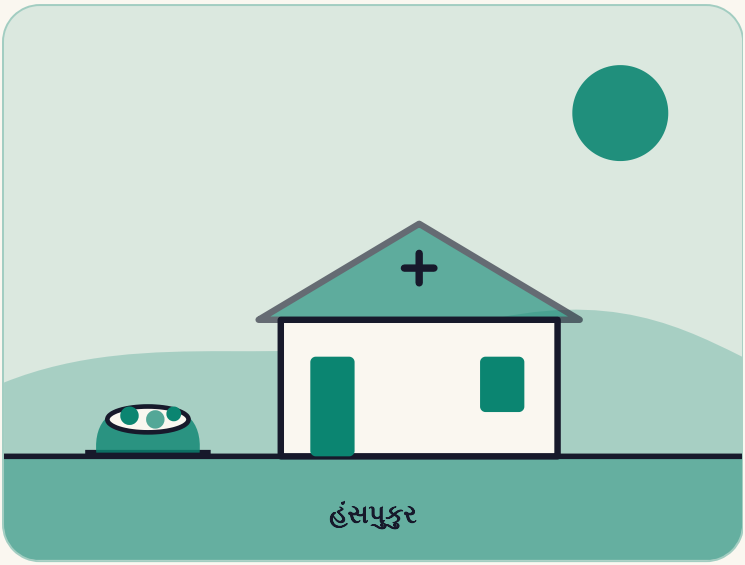

ભારત

શાકભાજી વેચનારી, જેણે હૉસ્પિટલ બનાવી

સારવારના અભાવે પતિને ગુમાવ્યા પછી, કોલકાતા પાસેની એક ગરીબ વિધવાએ હૉસ્પિટલ બનાવવાનું વચન લીધું. તેમણે બનાવી.

ક્યાં હંસપુકુર, કોલકાતા પાસે

કોણ સુભાસિની મિસ્ત્રી, એક શાકભાજી વેચનારી, જેમણે હ્યુમૅનિટી હૉસ્પિટલ બનાવી

ક્યારે 1971 થી 2018

4 મિનિટનું વાંચન

પ્રકરણ પહેલું

વાર્તા

સુભાસિની મિસ્ત્રીનો ઉછેર કોલકાતા, ભારત પાસેના એક ખેડૂત પરિવારમાં ગરીબીમાં થયો. 12 વર્ષની ઉંમરે તેમનાં લગ્ન થયાં. તેઓ અને તેમના પતિ, સાધન ચંદ્ર મિસ્ત્રી, હંસપુકુર ગામમાં રહેતાં હતાં. તેમને ચાર બાળકો હતાં.

1971માં તેમના પતિને ગૅસ્ટ્રોએન્ટેરાઇટિસ થયો. આ પેટની એક બીમારી છે, જેની સારવાર સહેલી છે. તેમની પાસે ડૉક્ટર માટે પૈસા ન હતા. એક અહેવાલ મુજબ સરકારી હૉસ્પિટલના સ્ટાફે તેમની અવગણના કરી, કારણ કે તેઓ ગરીબ હતા. તેમનું મૃત્યુ થયું.

સુભાસિની પાસે ચાર નાનાં બાળકો રહી ગયાં. સૌથી મોટું આઠ વર્ષનું હતું. તેઓ ગરીબ હતાં અને વાંચી શકતાં ન હતાં. તે જ દિવસે તેમણે એક વચન લીધું. તેઓ ગરીબો માટે હૉસ્પિટલ બનાવશે, જેથી સારવારના અભાવે બીજું કોઈ ન મરે.

વીસ વર્ષની મહેનત

તેમણે ઘરોમાં સફાઇ કરી. તેમણે મજૂરી કરી. તેમણે કોલકાતામાં એક પુલ નીચે પોતાની નાની દુકાનમાંથી શાકભાજી વેચ્યાં. તેમણે એક દીકરાને અનાથાશ્રમમાં મોકલ્યો, જેથી તે શાળાએ જઇ શકે. જ્યારે પણ બની શક્યું, તેઓ પોસ્ટ ઑફિસના ખાતામાં થોડા પૈસા જમા કરતાં રહ્યાં.

> એવું કોઈ કામ નથી જે મારા હાથે ન કર્યું હોય.
>
> સુભાસિની મિસ્ત્રી, Unsungમાં ટાંકેલું

બધા તેમના પર ભરોસો કરતા ન હતા. ધ બેટર ઇન્ડિયા મુજબ લોકો હસ્યા. જે સ્ત્રી વાંચી શકતી નથી અને શાકભાજી વેચે છે, તે હૉસ્પિટલ કેવી રીતે બનાવશે?

20	₹926	2018
બચતનાં વર્ષો	પહેલા શેડ માટે ગામલોકોએ આપ્યા	જે વર્ષે તેમને પદ્મશ્રી મળ્યો

એક શેડથી શરૂ થયેલી હૉસ્પિટલ

1992માં તેમણે હંસપુકુરમાં જમીન ખરીદી. તેમણે ગામલોકોને મદદ માટે કહ્યું. લોકોએ થોડા થોડા પૈસા આપ્યા, અને જે હતું તે પણ: વાંસ, તાડનાં પાંદડાં, માટી અને લાકડું. સૌથી ગરીબોએ પોતાની મહેનત આપી. સૌએ મળીને ક્લિનિક તરીકે એક નાનો શેડ બનાવ્યો.

તેમનો દીકરો અજય ડૉક્ટર બની ચૂક્યો હતો. તે તેમની સાથે જોડાયો. તારીખો વિશે અહેવાલો જુદા જુદા છે. એક કહે છે કે હૉસ્પિટલનો પાયાનો પથ્થર 1993માં મુકાયો. બીજો કહે છે કે તે 1996માં ખૂલી.

આજે હ્યુમૅનિટી હૉસ્પિટલમાં રોજ લગભગ 150 એવા દર્દીઓ આવે છે જેમને દાખલ કરવા પડતા નથી, એવું 2018નો એક અહેવાલ કહે છે. ફી 50 રૂપિયા છે, અને બહુ ગરીબો માટે માફ છે. ટીમ સુંદરબનમાં પણ એક બીજું કેન્દ્ર ચલાવે છે, જે એક દૂરનો વિસ્તાર છે.

2018માં ભારત સરકારે સુભાસિનીને પદ્મશ્રી આપ્યો, જે દેશના સૌથી મોટા નાગરિક સન્માનોમાંનો એક છે.

ક્યારે શું થયું

- **1971** તેમના પતિનું મૃત્યુ થાય છે. તેઓ હૉસ્પિટલ બનાવવાનું વચન લે છે.
- **1992** તેઓ હંસપુકુરમાં જમીન ખરીદે છે.
- **1993** પાયાનો પથ્થર મુકાય છે (એક અહેવાલ).
- **1996** હૉસ્પિટલ ખૂલે છે (બીજો અહેવાલ).
- **2018** તેમને પદ્મશ્રી મળે છે.

પ્રકરણ બીજું

આ વાર્તા ખાસ કેમ છે

ઘણા લોકો સપનું જુએ છે કે શ્રીમંત થઈને બીજાને મદદ કરશે. તેમણે લગભગ કશું ન હોવા છતાં શરૂઆત કરી.

તેમણે પોતાના દીકરાને શાળાએ પણ મોકલ્યો, અને તે જ ડૉક્ટર બનીને આ કામને આગળ લઈ ગયો.

અમારો મત

તેમણે એક ભયાનક નુકસાનને વચનમાં ફેરવ્યું, અને તે નિભાવ્યું.

પ્રકરણ ત્રીજું

આપણે શું શીખી શકીએ

1 નુકસાનને વચનમાં ફેરવો

તેમના પતિ સારવારના અભાવે મર્યા. તેમણે વચન લીધું કે તેમના ગામમાં બીજું કોઈ એવી રીતે નહીં મરે.

આ અજમાવો: એક વાક્ય લખો: કઈ સમસ્યા તમે નથી ઇચ્છતા કે બીજું કોઈ વેઠે.

2 થોડું થોડું, વારંવાર બચાવો

જ્યારે પણ બની શક્યું, તેમણે પોસ્ટ ઑફિસના ખાતામાં પૈસા નાખ્યા, ક્યારેક 50 રૂપિયા, ક્યારેક 200 રૂપિયા.

આ અજમાવો: આ અઠવાડિયે કોઈ મહત્ત્વની બાબત માટે એક નાની નક્કી રકમ અલગ રાખો.

3 ભાર વહેંચવા સમુદાયને બોલાવો

ગામલોકોએ પૈસા, વાંસ, તાડનાં પાંદડાં, માટી અને પોતાની મહેનત આપી.

આ અજમાવો: કોઈ સહિયારા લક્ષ્ય માટે ત્રણ લોકો પાસે એક એક નાની વસ્તુ માગો.

4 કામ આગળ લઈ જઈ શકે તેવા વ્યક્તિમાં રોકાણ કરો

તેમણે દીકરા અજયના ભણતરનો ખર્ચ ઉપાડ્યો. તે ડૉક્ટર બન્યો અને તેમની સાથે જોડાયો.

આ અજમાવો: આ મહિને કોઈ નાનાને એક કૌશલ્ય શીખવો.

સાથે લઈ જવા જેવો એક વિચાર

ધીમે ધીમે નિભાવેલું વચન હૉસ્પિટલ બનાવી શકે છે.

સ્રોત (અંગ્રેજીમાં)

Unsung
Subhashini Mistry

The Better India
How the Son of a Vegetable Vendor Fulfilled His Mother's Dream of Opening a Hospital (2017)

eNewsroom
From Selling Vegetables to Building a Hospital: The Padma Shri-Winning Journey of Subasini Mistry (2018)

હકીકત-ચકાસણી નોંધ: ત્રણેય સ્રોતો મુખ્ય વાર્તા પર સહમત છે અને વિગતોમાં જુદા પડે છે. તેમના પતિનું મૃત્યુ 34 વર્ષની ઉંમરે (eNewsroom) અથવા 35 વર્ષની ઉંમરે (Better India) થયું; તેઓ શાકભાજી વેચનાર હતા (Better India, Wikipedia) અથવા મજૂર (Unsung), તેથી વાર્તા કોઈ કામ જણાવતી નથી. Unsung કહે છે કે સૌથી નાનો દીકરો, અજય, અનાથાશ્રમમાં ગયો; eNewsroom કહે છે કે સૌથી મોટો; વાર્તા "એક દીકરો" કહે છે. હૉસ્પિટલની શરૂઆત આ રીતે જણાવાઈ છે: 1993માં પાયાનો પથ્થર (Better India), 1993માં એક ક્લિનિક જે 1995માં

હૉસ્પિટલ બન્યું (Wikipedia), અને 9 માર્ચ 1996ના રોજ ઉદ્ઘાટન (eNewsroom); તેથી વાર્તા 1993 અને 1996ને અલગ અલગ અહેવાલો તરીકે આપે છે. પથારીઓ 35 (eNewsroom, 2018) અથવા 45 (Wikipedia) જણાવાઈ છે, તેથી વાર્તા કોઈ સંખ્યા આપતી નથી. Unsung કહે છે કે તેમણે 1992માં 10,000 રૂપિયામાં એક એકર જમીન ખરીદી; તે જ સાઇટની બીજી લીટી અડધો એકર કહે છે, તેથી વાર્તા ફક્ત “જમીન” કહે છે. Better India કહે છે કે પતિના મૃત્યુના એક મહિનામાં તેમને ઘરમાંથી કાઢી મૂકાયાં; બીજા એવું કહેતા નથી, તેથી વાર્તા તે છોડી દે છે. અવતરણ Unsungનું છે. રોજના 150 દર્દીઓ અને 50 રૂપિયાની ફી 2018માં eNewsroomની છે અને બદલાઈ ગઈ હોય શકે. હૉસ્પિટલના સ્ટાફે તેમના પતિની અવગણના કર્યાનો “એક અહેવાલ” Unsungનો છે. નકશા પરનું નિશાન ગામનો વિસ્તાર બતાવે છે, હૉસ્પિટલની ચોક્કસ જગ્યા નહીં. “અમારો મત” વાળી લીટીઓ અમારું પોતાનું અર્થઘટન છે. બાકીનું બધું ઉપરના સ્રોતોમાંથી છે.