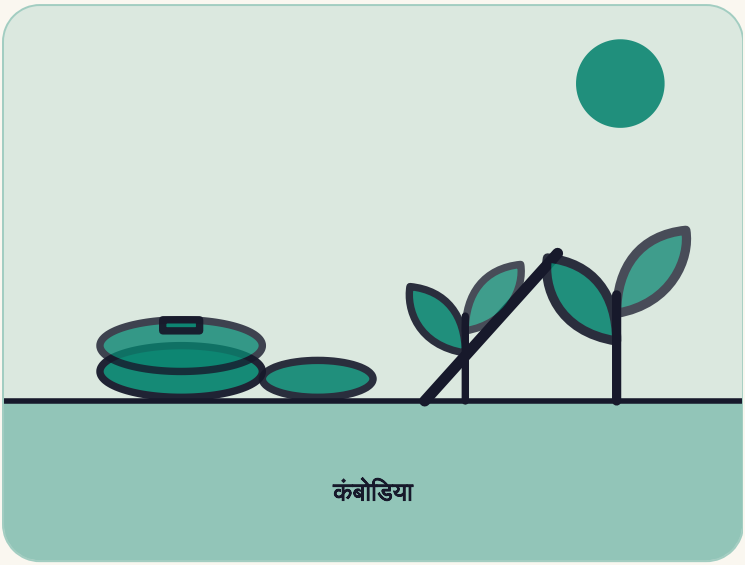

कंबोडिया

वह बाल सैनिक जो अब बारूदी सुरंगें खोदता है

कंबोडिया का एक पूर्व ख्मेर रूज़ बाल सैनिक अब हाथ से बारूदी सुरंगें हटाता है और युद्ध से घायल बच्चों की देखभाल करता है।

कहाँ सीम रीप

कौन आकी रा, एक पूर्व बाल सैनिक जो सुरंग-निरोधक बने, और वे बच्चे जिन्हें उन्होंने अपनाया

कब 1975 से आज तक

4 मिनट में पढ़ें

पहला अध्याय

कहानी

आकी रा को ठीक से नहीं पता कि वे कब पैदा हुए। उनके माता-पिता को ख्मेर रूज़ ने मार डाला, उस शासन ने जिसने कंबोडिया पर 1975 से 1979 तक राज किया। वे उसके एक शिविर में पले और बाल सैनिक बन गए। बचपन में उन्होंने बारूदी सुरंगें बिछाई।

बाद में वे वियतनामी सेना की तरफ़ से लड़े, और फिर कंबोडिया की अपनी सेना की तरफ़ से। वे सुरंगें बिछाते रहे। उनके अपने बयान के मुताबिक़, एक दिन उन्हें एक खेत में सुरंगें बिछाने का आदेश मिला। इसके बजाय उन्होंने कम से कम 50 सुरंगें एक गड्ढे में दबा दीं। उन्होंने तय किया कि वे अपनी ज़िंदगी सुरंगें हटाने में लगाएँगे।

> मैं उन चीज़ों को भूल नहीं सकता।
>
> आकी रा, अपनी बिछाई सुरंगों के बारे में, Christian Science Monitor से

एक डंडी और ख़ाली हाथ

1990 के दशक में संयुक्त राष्ट्र ने उन्हें सुरंगें साफ़ करना सिखाया। फिर वे अकेले चलते रहे, एक चाकू, एक कुदाल और एक डंडी के साथ। वे सुरंग की ओर रेंगकर पहुँचते, उसके किनारे को टटोलते, और हाथ से उसे निकाल लेते। उन्होंने वहाँ सुरंगें हटाईं जहाँ गाँव वालों ने कहा, और वहाँ भी जहाँ उन्होंने कभी ख़ुद बिछाई थीं।

वे निष्क्रिय की हुई सुरंगें घर में रखते थे। पर्यटकों ने उनके बारे में सुना और देखने आने लगे। 1999 तक वे देखने के लिए एक डॉलर लेने लगे थे। वही कंबोडिया लैंडमाइन म्यूज़ियम बन गया।

गाँवों में उन्हें सुरंगों से घायल या अकेले छूट गए बच्चे भी मिले। वे उन्हें घर ले आए। दो दर्जन से ज़्यादा बच्चे उनके और उनकी पत्नी के साथ रह चुके हैं। म्यूज़ियम का पैसा उनके खाने, कपड़ों और स्कूल पर ख़र्च होता है।

50,000

सुरंगें जो उनके अनुसार उन्होंने 1992 से हटाईं, उनका अपना दावा

9.5 मिलियन

वर्ग मीटर जो उनके समूह ने 2008 से साफ़ किए, Humanity & Inclusion के अनुसार

300

कंबोडिया में बारूदी सुरंगों से मारे या घायल हुए लोग, जनवरी 2006 से अगस्त 2007

प्रशंसा और संदेह

बड़े सुरंग-निरोधक संगठनों को उनके तरीक़े हमेशा पसंद नहीं आए। वे कोई रिकॉर्ड नहीं रखते थे, और उनके पास कोई औपचारिक शिक्षा नहीं थी। एक संगठन, HALO Trust, के एक प्रबंधक ने कहा कि आकी रा अपना प्रचार कर रहे हैं।

कंबोडिया के सुरंग प्राधिकरण के एक अधिकारी ने कहा कि वे उनकी प्रशंसा करते हैं। उसी अधिकारी ने कहा कि उन्हें कई शिकायतें मिली हैं।

अधिकारियों ने उन्हें 2001 और 2006 में बिना लाइसेंस सुरंगें हटाने के लिए थोड़े समय जेल में रखा। 2008 में उनके समूह को पूरा प्रमाणन मिला। 2018 में उन्हें बिना अनुमति निष्क्रिय हथियार दिखाने के लिए गिरफ़्तार किया गया, और म्यूज़ियम तीन महीने बंद रहा।

आकी रा कहते हैं कि उन्हें दुःस्वप्न आते हैं, और तेज़ आवाज़ें उन्हें डराती हैं। कंबोडिया को उम्मीद थी कि वह 2025 तक सुरंग-मुक्त हो जाएगा। उसने यह लक्ष्य तीन बार आगे बढ़ाया है।

कब क्या हुआ

- **1975** कंबोडिया में ख्मेर रूज़ सत्ता में आता है।
- **1979** वियतनामी सेना ख्मेर रूज़ को खदेड़ देती है। आकी रा को उनकी सेना में ले लिया जाता है।
- **1999** आकी रा अपनी निष्क्रिय सुरंगें देखने के लिए एक डॉलर लेना शुरू करते हैं।
- **2008** उनके समूह को सुरंग-निरोधक संगठन के रूप में पूरा प्रमाणन मिलता है।
- **2018** म्यूज़ियम में प्रदर्शन के कारण उन्हें गिरफ़्तार किया जाता है। म्यूज़ियम तीन महीने बंद रहता है।

दूसरा अध्याय

यह कहानी ख़ास क्यों है

एक बच्चा, जिससे सुरंगें बिछवाई गई, उसने अपनी ज़िंदगी उन्हें निकालने में लगाने का चुनाव किया। यह कहानी उन्हें संत नहीं बनाती। यह एक ऐसे आदमी को दिखाती है जो अपने शामिल होने की भरपाई करने की कोशिश कर रहा है।

विशेषज्ञ उनके तरीक़ों पर शक करते हैं, और उनकी संख्याएँ उनके अपने दावे हैं। फिर भी गाँव वालों ने उनकी मदद का स्वागत किया, और म्यूज़ियम का पैसा बच्चों के खाने और स्कूल पर लगता है।

हमारी राय

कुछ लोग भयानक अतीत का जवाब रोज़ यह चुनकर देते हैं कि वे कुछ नुक़सान को पलट दें।

तीसरा अध्याय

हम क्या सीख सकते हैं

1 जो हो सके, उसकी भरपाई कीजिए

आकी रा उन जगहों पर सुरंगें हटाते हैं जहाँ कभी उन्होंने ख़ुद बिछाई थीं।

यह आज़माएँ: अगर आपने नुक़सान किया है, तो उसका कुछ हिस्सा ठीक करने का रास्ता खोजिए।

2 जो आपके पास है उससे शुरू कीजिए

उन्होंने एक चाकू, एक कुदाल और एक डंडी से शुरुआत की।

यह आज़माएँ: हाथ के औज़ारों से शुरू कीजिए, और करते-करते सीखिए।

3 आलोचकों को सुनिए

बड़े सुरंग-निरोधक संगठनों को उनके तरीक़ों पर शक था, और बाद में उन्हें आधिकारिक प्रमाणन मिला।

यह आज़माएँ: आलोचना को गंभीरता से लीजिए, और अपना काम सुधारिए।

4 जिन्हें नुक़सान पहुँचा उनकी देखभाल कीजिए

वे सुरंगों से घायल या अकेले छूटे बच्चों को घर ले आए।

यह आज़माएँ: सिर्फ़ मक़सद की नहीं, चोट खाए लोगों की भी देखभाल कीजिए।

साथ ले जाने वाली एक बात

अतीत को पलटा नहीं जा सकता, पर इंसान चुन सकता है कि आगे क्या करे।

स्रोत (अंग्रेज़ी में)

The Christian Science Monitor
A former Cambodian boy soldier defuses his past (Annie Linskey, 2008)

Humanity & Inclusion US
Dedicating his life to mine clearance: the journey of Aki Ra, a former child soldier (2023)

Wikipedia
Aki Ra

तथ्य-जाँच नोट: स्रोत मुख्य कहानी पर सहमत हैं। वे आंशिक रूप से आकी रा के अपने बयान पर आधारित हैं, जिसे Christian Science Monitor “कुछ जगह धुँधला और असंगत” कहता है। उनकी उम्र: Wikipedia कहता है कि उनका जन्म लगभग 1970 में या शायद 1973 में हुआ; Humanity & Inclusion कहता है कि उनके पहचान-पत्र में 1 जनवरी 1975 है और वे कहते हैं कि वे 50 के हैं; कहानी कोई उम्र नहीं देती। बाल सैनिक: Humanity & Inclusion कहता है कि उन्होंने पहली सुरंगें 5 या 6 साल की उम्र में बिछाईं; Monitor कहता है कि वे अनाथ और बाल सैनिक थे; Wikipedia कहता है कि उनके माता-पिता को ख्मेर रूज़ ने मार डाला और वे एक शिविर में पले; कहानी सिर्फ़ इतना कहती है कि उन्होंने बचपन में सुरंगें बिछाईं। Monitor कहता है कि उन्होंने सुरंगें कभी जानवर मारने के लिए और कभी गाँव वालों को मारने के लिए बिछाईं; कहानी यह ब्योरा नहीं दोहराती। दबाई गई सुरंगें: एक खेत में सुरंगें बिछाने का आदेश मिलने और कम से कम 50 उपकरण एक गड्ढे में दबा देने की बात सिर्फ़ Humanity & Inclusion के लेख में आकी रा के अपने बयान से आती है; हमें स्वतंत्र पुष्टि नहीं मिली, इसलिए कहानी कहती है “उनके अपने बयान के मुताबिक़”। संयुक्त राष्ट्र का प्रशिक्षण: Monitor 1994 कहता है; Wikipedia कहता है कि उन्हें 1991 में संयुक्त राष्ट्र के साथ सुरंग-निरोधक का काम मिला और उन्होंने 1992 में छोड़ा; कहानी सिर्फ़ “1990 के दशक में” कहती है। 1979 में वियतनामी सेना में जाना Monitor और Humanity & Inclusion से है। तरीक़े (डंडी, हाथ, कोई रिकॉर्ड नहीं, कोई औपचारिक शिक्षा नहीं) Monitor से हैं; चाकू और कुदाल Wikipedia से हैं। 1999 में एक डॉलर का शुल्क और घर में रखा संग्रह Wikipedia से हैं; Monitor कहता है कि उन्होंने 2008 से लगभग दस साल पहले अपने घर में एक अनौपचारिक म्यूज़ियम खोला। बच्चे: Wikipedia कहता है कि वे दो दर्जन से ज़्यादा बच्चों को घर लाए और म्यूज़ियम का पैसा उनकी देखभाल में जाता है; वह यह भी कहता है कि म्यूज़ियम के राहत केंद्र में 29 बच्चे रहते हैं, जो गिनती समय के साथ बदलती है, इसलिए कहानी कहती है दो दर्जन से ज़्यादा। संख्याएँ: 1992 से 50,000 तक सुरंगें हटाने का दावा आकी रा का अपना है (Wikipedia); 2008 से साफ़ किए गए 9.5 मिलियन वर्ग मीटर (लगभग 2,350 एकड़) Humanity & Inclusion से हैं, जो उनके समूह की मदद करता है; जनवरी 2006 से अगस्त 2007 के बीच सुरंगों से 300 मौतें या चोटें Monitor से हैं, जो एक कंबोडियाई पीड़ित-सूचना प्रणाली का हवाला देता है। प्रशंसा और आलोचना: HALO Trust के प्रबंधक की टिप्पणी और कंबोडियाई अधिकारी की मिली-जुली टिप्पणियाँ Monitor (2008) से हैं, और हो सकता है अब उनके काम का वर्णन न करती हों। 2001 और 2006 की जेल, उनके समूह का 2008 का प्रमाणन और 2018 की गिरफ़्तारी व तीन महीने की बंदी सिर्फ़ Wikipedia से हैं। दुःस्वप्न और तेज़ आवाज़ें Monitor से हैं; 2025 का सुरंग-मुक्त लक्ष्य, जो तीन बार बढ़ाया गया, Humanity & Inclusion (2023) से है। Wikipedia कहता है कि दिसंबर 2024 में उन्होंने अपना समूह छोड़कर एक नया

संगठन शुरू किया; कहानी इसे छोड़ देती है। Asia Society और SOFREP के पन्ने नहीं खुल सके (403)। पिन सीम रीप दिखाता है। “हमारी राय” वाली पंक्तियाँ हमारी अपनी व्याख्या हैं। बाकी सब ऊपर दिए स्रोतों से है।