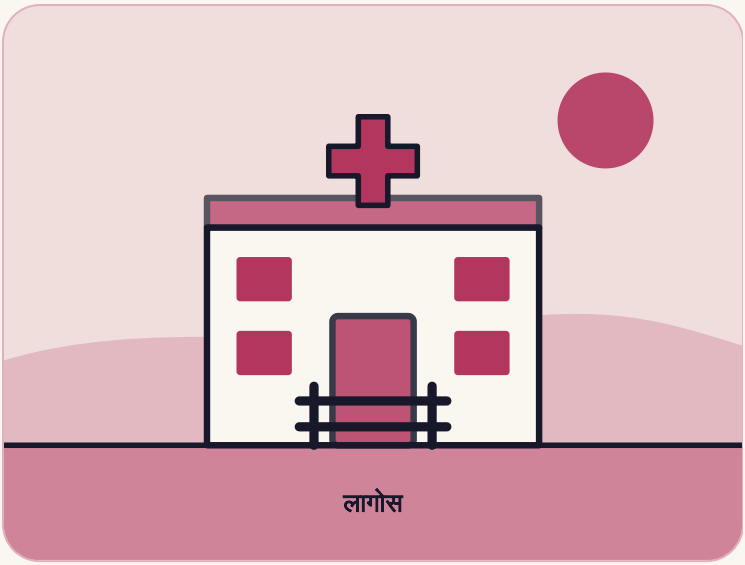

नायजेरिया

ज्या डॉक्टरने दार उघडायला नकार दिला

2014 मध्ये लागोसच्या एका डॉक्टरने प्रचंड दबाव असूनही एका आजारी प्रवाशाला रुग्णालयात रोखून ठेवले. त्यामुळे नायजेरियात इबोला रोखायला मदत झाली.

कुठे लागोस

कोण डॉ. अमेयो स्टेला अदादेवो, लागोसच्या एक डॉक्टर, ज्यांनी नायजेरियात इबोला रोखायला मदत केली

केव्हा 2014

4 मिनिटांचे वाचन

प्रकरण पांहेलं

गोष्ट

जुलै 2014 मध्ये पश्चिम आफ्रिकेत इबोला वेगाने पसरत होता. नायजेरिया, आफ्रिकेतील सर्वाधिक लोकसंख्येचा देश, मध्ये कधीच एकही रुग्ण आढळला नव्हता. तेव्हा लायबेरियाहून आलेला एक अतिशय आजारी प्रवासी आफ्रिकेतील सर्वात मोठे शहर लागोसच्या विमानतळावर कोसळला. त्याला फर्स्ट कन्सल्टंट हॉस्पिटलमध्ये नेण्यात आले.

डॉ. अमेयो अदादेवो तिथल्या एक वरिष्ठ डॉक्टर होत्या. त्यांना वैद्यकीय क्षेत्रात 30 वर्षांपेक्षा जास्त झाली होती. 2012 मध्ये त्या स्वाइन फ्लूबद्दल नायजेरियाच्या अधिकाऱ्यांना सर्वात आधी सावध करणाऱ्या होत्या. सुरुवातीला कर्मचाऱ्यांनी त्याच्यावर मलेरिया समजून उपचार केले. तो आणखी बिघडला. अदादेवो यांना इबोलाचा संशय येऊ लागला, एक जीवघेणा विषाणू जो शरीरातील द्रवांतून पसरतो. रुग्णालयात कोणीही असा रुग्ण कधी पाहिला नव्हता.

रुग्णाने सांगितले की तो इबोला असलेल्या कोणाच्याही जवळ गेला नव्हता. त्याने जाण्याचा हट्ट धरला. लायबेरियाच्या राजदूताने रुग्णालयाला फोन केला आणि कायदेशीर कारवाईची धमकी दिली. अदादेवो यांनी त्याला जाऊ दिले नाही.

ठाम राहणे

त्यांनी चाचणीचा आदेश दिला आणि त्याला त्याच्या खोलीत ठेवले. कर्मचाऱ्यांकडे संरक्षक सामान कमी होते. त्यांनी त्याच्या दाराबाहेर एक आडोसा उभारला. तेव्हा संपामुळे लागोसच्या सरकारी रुग्णालयांत डॉक्टर कमी होते. 21 दशलक्ष लोकसंख्येच्या शहरात मोकळा फिरणारा विषाणू आपत्ती ठरू शकत होता.

चाचणी पॉझिटिव्ह आली. आरोग्य अधिकाऱ्यांनी लवकरच 898 अशा लोकांचा शोध घेतला ज्यांना धोका असू शकत होता. रुग्णाचा 25 जुलै रोजी मृत्यू झाला.

> व्यापक जनहितासाठी.
>
> डॉ. अमेयो अदादेवो, रुग्णाला न सोडण्याच्या कारणाबद्दल, Wikipedia नुसार

898

पहिल्या रुग्णानंतर शोधलेले लोक

19

नायजेरियात बाधित लोक, बहुतेक आरोग्यकर्मी

42

नायजेरियाला मुक्त घोषित करण्यापूर्वी नव्या रुग्णांशिवायचे दिवस

एक किंमत मोजली गेली

जे कर्मचारी रुग्णाच्या जवळ आले होते, त्यांनी 21 दिवस स्वतःचे तापमान तपासले. एक रिकामी इमारत छोटे क्वारंटाइन केंद्र बनली. जेव्हा कर्मचारी आजारी पडले, तेव्हा त्यांनी अधिकाऱ्यांना सांगितले आणि आत गेले.

अदादेवो यांना स्वतःला इबोला झाला. 4 ऑगस्टला त्या पॉझिटिव्ह आल्या. 19 ऑगस्ट 2014 रोजी वयाच्या 57 व्या वर्षी त्यांचे निधन झाले.

शेवटी नायजेरियामध्ये 19 लोक बाधित झाले, आणि सात जणांचा मृत्यू झाला, CBC सांगते. 20 ऑक्टोबर 2014 रोजी जागतिक आरोग्य संघटनेने सांगितले की नायजेरिया इबोलामुक्त आहे. जवळच्या गिनी, लायबेरिया आणि सियेरा लिओनमध्ये हजारो जण मरण पावले.

केव्हा काय घडलं

- **2012** अदादेवो स्वाइन फ्लू (H1N1) बद्दल नायजेरियाच्या अधिकाऱ्यांना सर्वात आधी सावध करतात.
- **जुलै** इबोला असलेला एक प्रवासी लागोसला पोहोचतो. त्या त्याला रुग्णालयात रोखून ठेवतात.
- **ऑग** त्यांना इबोला होतो आणि 19 ऑगस्टला त्यांचे निधन होते.
- **ऑक्टो** जागतिक आरोग्य संघटना 20 ऑक्टोबरला नायजेरियाला इबोलामुक्त घोषित करते.

प्रकरण दुसरे

ही गोष्ट खास का आहे

देशाने इबोला आधी कधी पाहिला नव्हता. त्यांनी आपल्या अंदाजावर भरवसा ठेवला आणि तरीही चाचणी केली.

त्या अनेकांपैकी एक होत्या. संपर्क शोधणाऱ्यांनी आणि स्वतः क्वारंटाइन होणाऱ्या कर्मचाऱ्यांनीही फरक पाडला.

आमचं मत

एका डॉक्टरने दार उघडायला नकार दिल्याने संपूर्ण शहराला तयारीला वेळ मिळाला.

प्रकरण तिसरे

आपण काय शिकू शकतो

1 तुमच्या अंदाजाची तपासणी करा

त्यांनी आपल्या अनुभवावर भरवसा ठेवला, मग चाचणीचा आदेश दिला.

हे करून पाहा: जेव्हा काहीतरी चुकले आहे असे वाटते, तेव्हा ते तपासायचा एखादा सोपा मार्ग शोधा.

2 दबावाखाली ठाम राहा

एका राजदूताने कायदेशीर कारवाईची धमकी दिली. तरीही त्यांनी रुग्णाला सोडले नाही.

हे करून पाहा: असा एक निर्णय लिहा ज्यावर तुम्हाला ठाम राहायचे आहे. कारणही लिहा.

3 आधी इतरांना वाचवा

जे कर्मचारी संपर्कात आले होते त्यांनी अधिकाऱ्यांना सांगितले आणि क्वारंटाइनमध्ये गेले.

हे करून पाहा: जर तुमच्याकडून चुकून कोणाला हानी पोहोचू शकते, तर त्यांना लवकर सांगा.

4 जे जवळ आहे त्यातून सुरुवात करा

त्यांच्याकडे संरक्षक सामान कमी होते, म्हणून त्यांनी आडोसा बनवला आणि सुरुवात केली.

हे करून पाहा: आज जे तुमच्याकडे आधीच आहे त्यातून पहिले उपयोगी पाऊल उचला.

मनात ठेवण्यासारखा एक विचार

कधीकधी धैर्य म्हणजे फक्त दार बंद ठेवणे.

स्रोत (इंग्रजीत)

CBC
Health-care workers and everyday heroism: A case study in curbing disease (2020)

Face2face Africa
Meet the woman who risked her life to save Nigeria from an Ebola epidemic in 2014 (2018)

Wikipedia
Ameyo Adadevoh

तथ्य-तपासणी टीप: स्रोत मुख्य कथेवर सहमत आहेत आणि तपशिलात वेगळे आहेत. प्रवासी: CBC त्याला अमेरिकन-लायबेरियान वकील म्हणते; Face2face Africa त्याला लायबेरियान सरकारी कर्मचारी म्हणते; कथा फक्त "लायबेरियाहून आलेला एक अतिशय आजारी प्रवासी" म्हणते आणि त्याचे नाव घेत नाही. रुग्ण 20 जुलै 2014 रोजी पोहोचला आणि 25 जुलैला त्याचा

मृत्यू झाला (CBC). अदादेवो यांची भूमिका: CBC त्यांना रुग्णालयाच्या मुख्य वैद्य म्हणते; Wikipedia त्यांना प्रमुख सल्लागार वैद्य आणि अंतःस्रावी रोगतज्ज्ञ म्हणते आणि म्हणते की त्यांनी रुग्णालयात 21 वर्षे काम केले; कथा “एक वरिष्ठ डॉक्टर” म्हणते. वैद्यकीय क्षेत्रात 30 वर्षांहून जास्त आणि 2012 ची स्वाइन फ्लू (H1N1) ची सूचना CBC चे आहेत; Wikipedia सुद्धा सूचना नोंदवते. रुग्णालयात कोणीही आधी इबोला पाहिला नव्हता हे CBC चे आहे. त्या किती ठाम होत्या: CBC म्हणते की लायबेरियाच्या राजदूताने रुग्णालयावर अपहरणाचा आरोप केला आणि कायदेशीर कारवाईची धमकी दिली, आणि त्या ठाम राहिल्या; Wikipedia त्याच्या दाराबाहेर लाकडी आडोसा जोडते आणि त्यांचे कारण म्हणून “व्यापक जनहितासाठी” उद्धृत करते, दुसऱ्या स्रोताचा हवाला देऊन; कथा तो वाक्यांश लहान उद्धरण म्हणून वापरते आणि त्याचे श्रेय Wikipedia ला देते. डॉक्टरांचा संप आणि लागोसचा आकार (21 दशलक्ष) CBC चे आहेत. 898 लोकांचा संपर्क-शोध, 21 दिवसांची तापमान-तपासणी आणि क्वारंटाइन केंद्र CBC चे आहेत. त्यांचा स्वतःचा आजार: 4 ऑगस्टला पॉझिटिव्ह (Wikipedia); 19 ऑगस्ट 2014 रोजी वयाच्या 57 व्या वर्षी निधन (Wikipedia, CBC, Face2face Africa). एकूण रुग्ण: CBC म्हणते की 19 लोक बाधित झाले, बहुतेक आरोग्यकर्मी, आणि सात जण मरण पावले; Face2face Africa म्हणते की सात मृत्यूंची नोंद झाली; इतर वृत्ते 20 रुग्ण आणि आठ मृत्यू सांगतात, ज्यांत पहिला रुग्ण समाविष्ट आहे; कथा CBC चे 19 आणि सात घेते. “आफ्रिकेतील सर्वाधिक लोकसंख्येचा देश” Face2face Africa चे आहे. नायजेरियाला 42 दिवस नव्या रुग्णांशिवाय 20 ऑक्टोबर 2014 रोजी इबोलामुक्त घोषित केले गेले (CBC; तारीख Wikipedia आणि Face2face Africa सुद्धा देतात). जागतिक आरोग्य संघटनेचे स्वतःचे पान उघडता आले नाही. गिनी, लायबेरिया आणि सियेरा लिओनमध्ये “हजारो जण मरण पावले” हे CBC चे आहे. नकाशावरील खूण लागोस दाखवते. “आमचं मत” असलेल्या ओळी आमचं स्वतःचं विश्लेषण आहे. बाकी सर्व माहिती वरील स्रोतांमधून घेतली आहे.