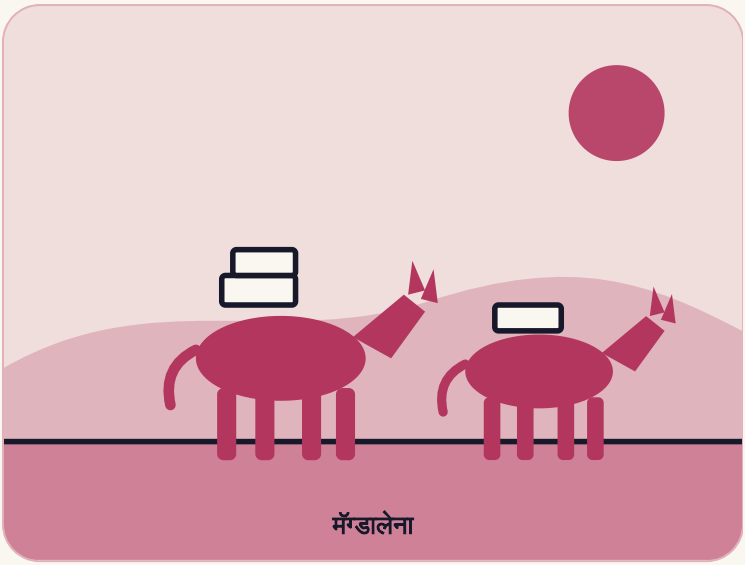

कोलंबिया

दोन गाढवांवर ग्रंथालय घेऊन जाणारे शिक्षक

कोलंबियातल्या एका शिक्षकाने दोन गाढवांवर पुस्तकं लादली आणि तासन्तास चालून दूरच्या गावांतल्या मुलांपर्यंत पोहोचले.

कुठे ला ग्लोरिया, मॅग्डालेना

कोण लुइस सोरियानो, उत्तर कोलंबियातल्या एका प्राथमिक शाळेचे शिक्षक

केव्हा 1990 च्या दशकापासून 2011

4 मिनिटांचे वाचन

प्रकरण पहिलं

गोष्ट

लुइस सोरियानो हे उत्तर कोलंबियातल्या ला ग्लोरियाचे प्राथमिक शाळेचे शिक्षक आहेत. त्यांचे विद्यार्थी गरीब शेतकरी गावांत राहत. अनेक जण अभ्यासात मागे पडत. त्यांचे आईवडील अनेकदा वाचू शकत नसत, आणि घरात पुस्तकं नव्हती.

दोन गाढवं

सोरियानो यांना मुलांपर्यंत पुस्तकं पोहोचवायची होती. घरी त्यांनी दोन गाढवं पाहिली, ज्यांच्याकडे कोणतंच काम नव्हतं. त्यांनी पुस्तकं त्यांच्या पाठीवर लादली. गाढवांची नावं होती अल्फा आणि बेतो.

दर बुधवारी संध्याकाळच्या वेळी आणि दर शनिवारी पहाटे ते निघत. ते अल्फावर स्वार होत. बेतो आणखी पुस्तकं आणि मुलांना बसण्यासाठी एक घोंगडी घेऊन मागून चालत असे. काही प्रवासांना एका बाजूला चार तास लागत. ते आळीपाळीने 15 गावांत जात.

प्रत्येक गावात 40 ते 50 मुलं वाट पाहत. त्यांना गृहपाठात मदत मिळे. ती वाचायला शिकत. ती साहसकथा आणि भूगोलाचे धडे ऐकत. आईवडीलही अनेकदा सामील होत.

सुरुवातीला अनेक लोकांना ते वेडे वाटत.

> ते ओरडत, 'कार्निव्हलचा हंगाम संपला.' ... आता मी त्यावर मात केली आहे.
>
> लुइस सोरियानो, CNN ला, 2010

120	15	4,000
एका प्रवासात नेली जाणारी पुस्तकं	त्यांच्या फेऱ्यांतली गावं	CNN नुसार 2010 पर्यंत मदत मिळालेली मुलं

पुस्तकं आणि डाकू

ग्रंथालय छोट्या प्रमाणात सुरू झालं. एका अहवालानुसार ते सुमारे 70 पुस्तकांनी सुरू झालं. सोरियानो यांनी कोलंबियाचे प्रसिद्ध लेखक ख्वान गोसाइन यांना पत्र लिहिल्यावर ते वाढलं. त्यांनी लेखकाच्या कादंबरीची एक प्रत मागितली. गोसाइन यांनी ही गोष्ट आपल्या रेडिओ कार्यक्रमात सांगितली. श्रोत्यांकडून पुस्तकांचा पूर आला. लवकरच सुमारे 4,800 पुस्तकं झाली.

हे काम सुरक्षित नव्हतं. 2006 मध्ये डाकूंनी त्यांना नदी ओलांडायच्या ठिकाणी अडवलं. त्यांच्याकडे पैसे नाहीत हे कळल्यावर त्यांनी त्यांना झाडाला बांधून ठेवलं. 2008 मध्ये गाढवावरून पडून त्यांचा पाय मोडला. ते चालत राहिले.

सोरियानो आणि त्यांच्या पत्नीने आपल्या घराशेजारी एक मोफत ग्रंथालयही बांधलं. 2010 मध्ये CNN ने सांगितलं की त्यात 4,200 पुस्तकं होती, बहुतेक दान मिळालेली. ते मॅग्डालेनातलं सर्वात मोठं मोफत ग्रंथालय होतं.

2011 मध्ये त्यांच्यावरचा एक चित्रपट अमेरिकेच्या सार्वजनिक टीव्हीवर दाखवला गेला. सोरियानो म्हणतात की पुस्तकं मुलांना मोठ्या जगाशी जोडतात. “साहित्य हेच ते साधन आहे ज्याने आपण त्यांना जगाशी जोडतो.”

केव्हा काय घडलं

- **90 द.** सोरियानो गाढवांवर गावांपर्यंत पुस्तकं नेऊ लागतात.
- **2006** डाकू त्यांना नदीच्या वाटेवर झाडाला बांधतात.
- **2008** गाढवावरून पडून त्यांचा पाय मोडतो.
- **2010** CNN नुसार 4,000 पेक्षा जास्त मुलांना मदत मिळाली आहे.
- **2011** त्यांच्यावरचा एक चित्रपट अमेरिकेच्या सार्वजनिक टीव्हीवर दाखवला जातो.

प्रकरण दुसरे

ही गोष्ट खास का आहे

वाचनाचे अनेक उपक्रम वाचक येण्याची वाट पाहतात. हा उपक्रम त्यांच्याकडे गेला, दऱ्याखोऱ्यांतून, दोन गाढवांवर.

त्याची सुरुवात तेव्हा झाली जेव्हा एका शिक्षकाने पाहिलं की त्याच्याकडे आधीच काय आहे: दोन गाढवं, ज्यांच्याकडे कोणतंच काम नव्हतं.

आमचं मत

त्यांनी मुलं पुस्तकांपर्यंत पोहोचण्याची वाट पाहिली नाही. ते पुस्तकं मुलांपर्यंत घेऊन गेले.

प्रकरण तिसरे

आपण काय शिकू शकतो

1 तुमच्याकडे आधीच जे आहे ते पाहा

सोरियानो यांनी दोन रिकामी गाढवं पाहिली, आणि तीच त्यांची पुस्तकं वाहणारी झाली.

हे करून पाहा: तुमच्याकडे असलेल्या किंवा तुम्ही करू शकता अशा आणि वापराविना पडलेल्या तीन गोष्टी लिहा. एक करून पाहा.

2 लोकांपर्यंत जा

ते मुलं येण्याची वाट पाहत बसण्याऐवजी एका बाजूला चार तास प्रवास करत.

हे करून पाहा: तुमच्यापर्यंत येऊ न शकणाऱ्या एखाद्या व्यक्तीकडे एक उपयोगी गोष्ट घेऊन जा.

3 हसणाऱ्यांना जाऊ द्या

सुरुवातीला अनेकांना ते वेडे वाटत. ते येत राहिले.

हे करून पाहा: तुमच्या कल्पनेचं पुढचं छोटं पाऊल उचला, कोणी हसलं तरी.

4 मदत मागा

एका लेखकाला लिहिलेल्या त्यांच्या पत्रामुळे श्रोत्यांनी हजारो पुस्तकं पाठवली.

हे करून पाहा: तुम्हाला हवी असलेली एक स्पष्ट गोष्ट मागणारा एक छोटा संदेश लिहा.

मनात ठेवण्यासारखा एक विचार

पुस्तक सर्वात दूर तेव्हा पोहोचतं जेव्हा कोणी ते उचलून नेतं.

स्रोत (इंग्रजीत)

CNN
Teaching kids to read from the back of a burro (2010)

PBS POV
Biblioburro (film page, 2011)

Tropical Commons
Biblioburro: the donkey-powered mobile library educating and empowering children and communities in rural Colombia (2019)

तथ्य-तपासणी टीप: स्रोत मुख्य कथेवर सहमत आहेत आणि तपशिलांत वेगळे आहेत. सुरुवातीचं वर्ष 1990 (CNN) किंवा 1997 (Tropical Commons) आहे; Wikipedia, The New York Times चा संदर्भ देऊन, 1990 च्या दशकाचा शेवट म्हणतं, आणि PBS 2011 मध्ये "एक दशकापूर्वी" म्हणतं. म्हणून कथा कालरेषेत फक्त "1990 चं दशक" देते. ते एका प्रवासात 120 पुस्तकं नेत (CNN) आणि ग्रंथालय सुमारे 70 पुस्तकांनी सुरू झालं (Tropical Commons). संग्रह 2010 मध्ये 4,200 पुस्तकांचा (CNN) आणि सुमारे 4,800 पुस्तकांचा (Tropical Commons आणि Wikipedia, The New York Times, 2008 चा संदर्भ देऊन) सांगितला आहे. CNN त्यांचं वय 38 आणि PBS 39 सांगतं. ख्वान गोसाइन यांना पत्राची गोष्ट Tropical Commons आणि Wikipedia मधली आहे; The New York Times किंवा The Washington Post चे ज्यांचा संदर्भ Wikipedia देतं ते लेख मी उघडले नाहीत. Wikipedia सांगतं की 2012 मध्ये गाढवाच्या अपघातानंतर त्यांचा एक पाय कापावा लागला; हा एकच स्रोत आहे, म्हणून कथा तो

वगळते. CNN आणि Tropical Commons त्यांना मॅग्डालेना परिसरात दाखवतात; पिन परिसर दाखवतो, कोणतं नेमकं गाव नाही. “आमचं मत” असलेल्या ओळी आमचं स्वतःचं विश्लेषण आहे. बाकी सर्व माहिती वरील स्रोतांमधून घेतली आहे.