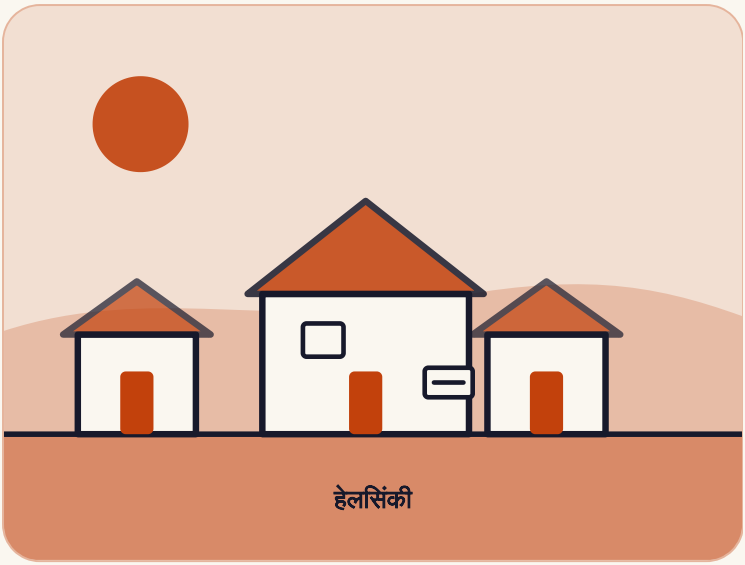

फिनलंड

ज्या देशाने आधी घर दिले

फिनलंडने बेघर लोकांना पायरी-पायरीने फ्लॅट कमवायला लावणे थांबवले. त्याने आधी घर दिले.

कुठे हेलसिंकी

कोण युहा काकिनेन आणि फिनलंडचे ते नियोजक ज्यांनी ‘आधी घर’ कार्यक्रम उभारला

केव्हा 2008 ते आजपर्यंत

4 मिनिटांचे वाचन

प्रकरण पहिले

गोष्ट

अनेक वर्षे फिनलंड बेघर लोकांना शिडीने मदत करत राहिले. आधी तुम्ही रैनबसेऱ्यात झोपत. मग तुम्ही वसतिगृहात जात. जर तुम्ही तुमचे आयुष्य नीट लावले, तर सर्वात वर तुम्हाला एक फ्लॅट मिळू शकत असे.

मग लोकांच्या काहीतरी लक्षात आले. एकूण बेघर लोक कमी होत होते. पण दीर्घकाळ बेघर असलेल्यांची संख्या कमी होत नव्हती. शिडी काम करत नव्हती.

आधी घर

म्हणून सरकारने चार तज्ज्ञांकडे नवे विचार मागितले. ते होते एक समाजशास्त्रज्ञ, एक डॉक्टर, एक राजकारणी आणि एक धर्मगुरू. त्यांच्या अहवालाचे नाव होते *Nimi Ovessa*. त्याचा अर्थ आहे "दारावर तुमचे नाव".

त्यांचा विचार सोपा होता. कोणालाही आधी घर द्या, कोणतीही अट न घालता. इतर अडचणींत मदत नंतर करा. घर हा तो पाया आहे जो बाकी सर्व सोपे करतो.

> आम्ही ठरवले की आम्हाला बेघरपण सांभाळण्याऐवजी संपवायचे आहे.
>
> युहा काकिनेन, Christian Science Monitor मध्ये उद्धृत

2008	3,500	35%
ज्या वर्षी राष्ट्रीय योजना सुरू झाली	2008 ते 2015 मध्ये बांधलेली नवी घरे	2008 ते 2015 मध्ये दीर्घकालीन बेघरपणात घट

हा विचार नवा नव्हता. एका अमेरिकन डॉक्टरने, सॅम त्सेम्बेरिस यांनी, तो 1990 च्या दशकात वापरून पाहिला होता. नवी गोष्ट ही होती की तो संपूर्ण देशासाठी केला गेला. त्याला 'हाउसिंग फर्स्ट' म्हणजे 'आधी घर' म्हणतात.

दारावर नाव

फिनलंडने बहुतेक रैनबसेरे बंद केले. त्याने जुन्या वसतिगृहांचे फ्लॅटमध्ये रूपांतर केले. प्रत्येक व्यक्तीने भाड्याचा करार केला आणि भाडे दिले, गरज असल्यास सरकारी भाडे-मदतीसह. सहाय्यक कर्मचारी मदतीसाठी जवळच राहत.

एक भाडेकरू, तातू आइनेस्मा, 30 च्या आसपासच्या वयाचे होते. ते उघड्यावर झोपले होते. ते आपल्या भावाच्या सोफ्यावर राहिले होते. आता हेलसिंकीजवळ त्यांच्याकडे स्वतःचा फ्लॅट होता. “हा एक मोठा चमत्कार आहे,” ते *Guardian* ला म्हणाले.

2015 पर्यंत सुमारे 3,500 घरे तयार होती. हेलसिंकीत रस्त्यावर झोपणे जवळजवळ संपले आहे. फक्त एक रैनबसेरा उरला आहे.

फिनलंडने अजून बेघरपण संपवलेले नाही. सरकारला ते 2027 पर्यंत संपवायचे आहे. बेघर म्हणून गणलेले अनेक लोक मित्र किंवा कुटुंबासोबत राहतात. पण 2019 आणि 2020 मध्ये वृत्तांनी सांगितले की युरोपीय संघात फिनलंड हा एकमेव देश होता जिथे बेघरपण कमी होत होते.

केव्हा काय घडलं

- **1987** फिनलंडची एक सरकारी योजना पहिल्यांदा बेघरपण संपवणे हे ध्येय ठरवते.
- **2008** राष्ट्रीय ‘हाउसिंग फर्स्ट’ कार्यक्रम सुरू होतो.
- **2015** 3,500 नवी घरे बांधली गेली आहेत. दीर्घकालीन बेघरपण 35% कमी झाले आहे.
- **2027** बेघरपण संपवण्याचे सरकारी उद्दिष्ट.

प्रकरण दुसरे

ही गोष्ट खास का आहे

हे नेहमीचा क्रम उलटवते. बहुतेक व्यवस्था लोकांना सांगतात की घर मिळवण्यापूर्वी आयुष्य सुधारा. फिनलंडने आधी घर दिले.

हा संपूर्ण देशाचा निर्णय होता, जो एकामागून एक सरकारने टिकवला. तो कोणा एका माणसाचा प्रकल्प नव्हता.

आमचं मत

फिनलंडने घराला सुधारणेची सुरुवात मानले, शेवटी मिळणारे बक्षीस नाही.

प्रकरण तिसरे

आपण काय शिकू शकतो

1 शिडीवर प्रश्न विचारा

फिनलंडने लोकांना पायरी-पायरीने घर कमवायला लावणे थांबवले.

हे करून पाहा: कामात किंवा घरात असा एक नियम शोधा जो लोकांना आधी स्वतःला सिद्ध करायला लावतो. विचारा की तो मदत करतो का.

2 आधी एक स्थिर आधार द्या

भाडेकरूंना स्वतःचा करार आणि स्वतःचे दार मिळाले. त्यामुळे इतर समस्यांवर काम करणे सोपे झाले.

हे करून पाहा: कोणाला बदलायला सांगण्यापूर्वी एक स्थिर गोष्ट द्या: स्पष्ट योजना, ठरलेली वेळ, किंवा शांत जागा.

3 खरी गोष्ट उभारा

काकिनेन म्हणतात की खऱ्या घरांशिवाय प्रायोगिक प्रकल्पांना फारसा अर्थ नाही.

हे करून पाहा: कोणताही नवा प्रकल्प सुरू करण्यापूर्वी तपासा की तुमच्याकडे खरी साधने आहेत, फक्त कल्पना नाही.

4 वर्षानुवर्षे टिकून राहा

एकामागून एक सरकारने योजना चालू ठेवली.

हे करून पाहा: एक दीर्घ ध्येय निवडा. पुढच्या तीन महिन्यांपैकी प्रत्येक महिन्याचे पहिले पाऊल लिहा.

मनात ठेवण्यासारखा एक विचार

ज्या दारावर तुमचे नाव असते, तिथूनच सुधारणा सुरू होते.

स्रोत (इंग्रजीत)

The Guardian
'It's a miracle': Helsinki's radical solution to homelessness (2019)

The Christian Science Monitor
Finland's homeless crisis nearly solved. How? By giving homes to all who need. (2018)

RTÉ
How Finland solved its homelessness problem (2020)

CBC
London wants to eradicate homelessness. Here's how Finland is doing it (2023)

तथ्य-तपासणी टीप: स्रोत मुख्य कथेवर सहमत आहेत आणि तपशिलात वेगळे आहेत. शीर्षक म्हणते की फिनलंडने "आधी घर दिले"; ते असे म्हणत नाही की फिनलंडने बेघरपण संपवले. मोजणी: Christian Science Monitor (2018) सुमारे 7,000 बेघर लोक सांगते, त्यांपैकी सुमारे 5,000 मित्र किंवा नातेवाइकांकडे तात्पुरते राहत होते, आणि तीस वर्षांपूर्वी सुमारे 18,000; RTÉ (2020) सुमारे 5,500 दीर्घकाळ बेघर लोक सांगते, बहुतेक कुटुंब किंवा मित्रांसोबत राहणारे, आणि दशकात सुमारे 38% घट; काकिनेन यांनी CBC (2023) ला सांगितले की संख्या सुमारे 3,000 होती आणि दहा वर्षांत निम्मी झाली. फिनलंड मित्रांकडे राहणाऱ्यांनाही बेघर मोजते, म्हणून हे आकडे तसे न करणाऱ्या देशांशी तुलना करण्यायोग्य नाहीत, आणि कथा कोणतीही एकूण संख्या देत नाही. 2008 ते 2015 मधील दीर्घकालीन बेघरपणातील घट 1,345 लोक, म्हणजे 35% आहे

(Christian Science Monitor); Guardian “35% पेक्षा जास्त” म्हणते. मूळ उद्दिष्ट 1,250 नवी घरे (Christian Science Monitor) किंवा 2,500 (Guardian) होते; दोन्ही म्हणतात की सुमारे 3,500 बांधली गेली; कथा कोणतेही उद्दिष्ट देत नाही, फक्त 3,500. खर्च: Guardian नवी घरे आणि 300 अतिरिक्त सहाय्यक कर्मचाऱ्यांसाठी 250 दशलक्ष युरो सांगते; Christian Science Monitor 3,500 घरांसाठी सुमारे 382 दशलक्ष डॉलर सांगते; कथा कोणताही खर्च देत नाही. प्रति व्यक्ती बचत: वर्षाला 15,000 युरो (Guardian, CBC) किंवा 18,500 डॉलर (Christian Science Monitor, 2011 च्या एका अभ्यासाचा हवाला देऊन); कथा कोणतीही बचत देत नाही. रुक्किला, हेलसिंकीतील ते युनिट ज्याचा उल्लेख Guardian मध्ये आहे, नशा किंवा दारूला परवानगी देत नाही, तर Christian Science Monitor म्हणते की तिथे थोडेच नियम आहेत; कथा त्याचे वर्णन करत नाही. उद्धरण Christian Science Monitor मधील आहे. तातू आइनेस्मा यांचे वय Guardian ने 2019 मध्ये “या उन्हाळ्यात 32 वर्षांचे होतील” असे सांगितले; कथा 30 च्या आसपास म्हणते. 2027 चे उद्दिष्ट RTÉ आणि CBC चे आहे आणि ते अजून गाठलेले नाही; नंतरचे सरकारी आकडे तपासले नाहीत. “युरोपीय संघात बेघरपण कमी होणारा एकमेव देश” हा 2019 आणि 2020 च्या वृत्तांचा दावा आहे आणि आता जुना असू शकतो. कार्यक्रमाचा विचार नवा नव्हता: अमेरिकेत डॉ. सॅम त्सेम्बेरिस यांचे पाथवेज मॉडेल (Christian Science Monitor). “आमचं मत” असलेल्या ओळी आमचं स्वतःचं विश्लेषण आहे. बाकी सर्व माहिती वरील स्रोतांमधून घेतली आहे.