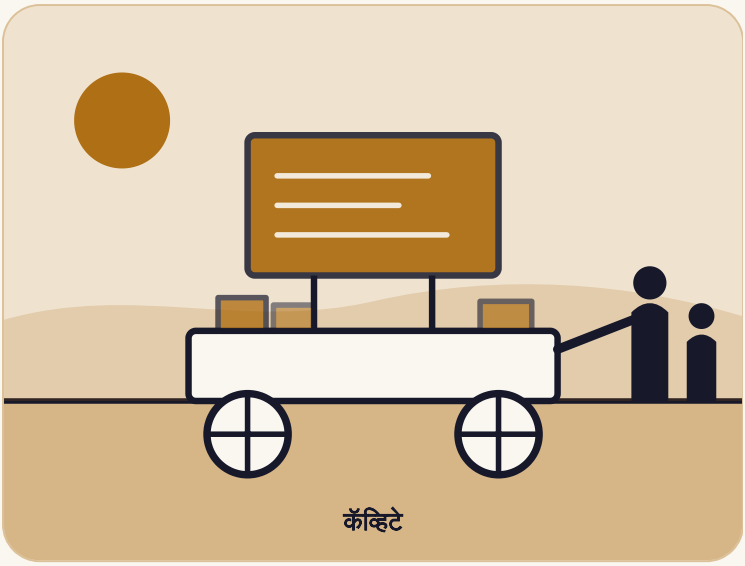

कॅव्हिटे

फिलिपिन्स

चाकांवर वर्ग घेऊन फिरणारा किशोर

फिलिपिन्समधील छळ सोसलेल्या एका किशोराने हातगाडीवर रस्त्यावरच्या मुलांपर्यंत पुस्तके नेली. CNN ने त्याला हीरो ऑफ द इयर ठरवले.

कुठे कॅव्हिटे सिटी

कोण एफ्रेन पेन्याफ्लोरिडा, कॅव्हिटे सिटीचे एक शिक्षक जे रस्त्यावरच्या मुलांपर्यंत हातगाडीवर शाळा घेऊन गेले

केव्हा 1997 ते 2012

4 मिनिटांचे वाचन

प्रकरण पांहेलं

गोष्ट

एफ्रेन पेन्याफ्लोरिडा फिलिपिन्समधील कॅव्हिटे सिटीत कचऱ्याच्या ढिगाजवळच्या झोपडपट्टीत वाढले. रस्त्यांवर टोळ्या सामान्य होत्या. नऊ वर्षांइतकी लहान मुलेही हिंसक भांडणांत पडत होती. शाळेत एफ्रेनचा छळ होई. रस्त्यावरचे गुंड कधी कधी त्यांना मारही देत.

शाळेतील शिष्यवृत्त्या आणि क्लब 8586 नावाच्या एका युवा गटाने त्यांना मदत केली. 1997 मध्ये, वयाच्या 16 व्या वर्षी, त्यांनी दोन मित्रांसोबत स्वतःचा गट सुरू केला, डायनॅमिक टीन कंपनी. इतर किशोरांना टोळ्यांपासून दूर खेचणे हा त्याचा उद्देश होता.

> मला उमगले की मी एका वाईट अनुभवाला काहीतरी चांगल्यात बदलू शकतो.
>
> एफ्रेन पेन्याफ्लोरिडा, GMA News ने उद्धृत केलेले

चाकांवरचा एक वर्ग

सुरुवातीला ते पुस्तके आणि शालेय साहित्याने भरलेल्या प्लास्टिकच्या पिशव्या घेऊन झोपडपट्ट्यांतून पायी फिरत. नंतर त्यांनी पेडिकॅब वापरली. मग त्यांनी "करिटन" बनवले, एक हातगाडी ज्यात छोटे ग्रंथालय, फळा, आणि घडी होणारी टेबल-खुर्च्या होत्या. शनिवारी ते स्मशानभूमीत आणि कचऱ्याच्या ढिगाजवळ वर्ग घेत.

वर्ग छोटे असत, सुमारे 15 मिनिटांचे, वाचन, लेखन आणि चांगल्या मूल्यांचे. अनेक मुले आधी भाकरीसाठी येत. लवकरच ती पुस्तकांसाठी थांबू लागली.

प्रत्येकाने त्यांचे स्वागत केले नाही. लोक स्वयंसेवकांना "कचरा वेचणारे" म्हणून ओरडत. काही पालकांनी नकार दिला, त्यांना आपली मुले भीक मागावीत असे वाटे. गटाने अधिक शिकवून उत्तर दिले, आणि पालकांसाठीही वाचनाचा वर्ग सुरू केला.

9,000

2009 मध्ये CNN हीरोजसाठी नामांकित लोक, 100 हून अधिक देशांतून

2.75 दशलक्ष

सात आठवड्यांत त्यांच्यासाठी ऑनलाइन मते

85–90%

सेवा मिळालेली मुले जी शाळेत परतली, गटाने 2012 मध्ये सांगितले

वर्षातील हीरो

2009 मध्ये क्लब 8586 ने त्यांना CNN हीरोजसाठी नामांकित केले. एका पॅनेलने 9,000 नामांकितांमधून 28 हीरो निवडले. 22 नोव्हेंबर 2009 रोजी, 2.75 दशलक्ष ऑनलाइन मतांनंतर, एफ्रेन यांना CNN हीरो ऑफ द इयर घोषित केले गेले. बक्षीस त्यांच्या गटासाठी 100,000 डॉलर होते, पहिल्या दहात पोहोचल्याबद्दल मिळालेल्या 25,000 डॉलरच्या वर. त्यांनी सांगितले की त्यांच्यासाठीचे मत म्हणजे गट शिकवत असलेल्या गरीब मुलांसाठी आणि त्याच्या स्वयंसेवकांसाठीचे मत होते.

त्यांनी शिक्षणाचा अभ्यास केला होता, जी मदत त्यांना मिळाली ती पुढे नेण्यासाठी. तेव्हा ते कॅव्हिटेत एक तरुण शिक्षक होते, आणि आठवड्याच्या शेवटी हातगाडी-वर्ग चालवत राहिले. 2012 मध्ये गटाने सांगितले की त्याचे हातगाडी-वर्ग सुमारे 800 मुलांना सेवा देत होते. त्याने सांगितले की त्यांपैकी 85 ते 90 टक्के शाळेत परतली होती.

केव्हा काय घडलं

- **1997** वयाच्या 16 व्या वर्षी एफ्रेन आणि दोन मित्र डायनॅमिक टीन कंपनी सुरू करतात.
- **2009** क्लब 8586 त्यांना नामांकित करतो. CNN 9,000 नामांकितांमधून 28 हीरो निवडते.
- **ऑक्टो** CNN त्यांना दहा अंतिम स्पर्धकांपैकी एक घोषित करते.
- **नोव्हें** 22 नोव्हेंबरला त्यांना CNN हीरो ऑफ द इयर घोषित केले जाते.
- **2012** गट सांगतो की तो सुमारे 800 मुलांना सेवा देतो.

प्रकरण दुसरं

ही गोष्ट खास का आहे

त्यांनी मुलांनी शाळेत येण्याची वाट पाहिली नाही. त्यांनी शाळा तिथे नेली जिथे मुले आधीच होती.

भाकरीने दार उघडले, पण शिकण्याने मुलांना परत येत ठेवले.

आमचं मत

एप्रेनने छळ आणि गरिबीला शिकवून उत्तर दिले, एकेका हातगाडीसोबत.

प्रकरण तिसरे

आपण काय शिकू शकतो

1 दुःखाला उद्देशात बदला

एप्रेनचा लहानपणी छळ झाला, आणि त्यांनी इतर मुलांना मदत करणे निवडले.

हे करून पाहा: तुम्ही सोसलेली एक कठीण गोष्ट लिहा. विचारा की ती तुम्हाला कोणाची सेवा करायला मदत करू शकते.

2 जिथे लोक आहेत तिथे जा

वाट पाहण्याऐवजी ते स्मशानभूमी, कचऱ्याचे ढीग आणि झोपडपट्ट्यांत पुस्तके घेऊन गेले.

हे करून पाहा: या आठवड्यात तुमची मदत अशा एका ठिकाणी न्या जिथे लोक आधीच आहेत.

3 जे जवळ आहे त्यातून सुरुवात करा

पहिले वर्ग पुस्तकांच्या प्लास्टिक पिशव्यांतून चालले. हातगाडी नंतर आली.

हे करून पाहा: एक पिशवी, एक तास आणि एका व्यक्तीपासून सुरुवात करा. पुढे जाताना सुधारत राहा.

4 शंकेला संयमाने उत्तर द्या

काही पालकांनी नकार दिला, तेव्हा गटाने त्यांच्यासाठीही वाचनाचा वर्ग सुरू केला.

हे करून पाहा: कोणी तुमचा विरोध केला, तर विचारा की त्याला काय हवे, आणि त्याला सोबत येण्याचे निमंत्रण द्या.

मनात ठेवण्यासारखा एक विचार

वर्ग कुठेही भरू शकतो, जर कोणी आले तर.

स्रोत (इंग्रजीत)

GMA News Online
A CNN hero started with a pushcart full of hopes (2009)

The Philippine Star
Pinoy named CNN 'Hero of the Year' (2009)

The Philippine Star
15 minutes with a hero: Efren Peñaflorida (2009)

GMA News Online
Efren Peñaflorida Jr: quality education one pushcart at a time (2012)

तथ्य-तपासणी टीप: चारही स्रोत मुख्य गोष्टीवर सहमत आहेत आणि काही तपशिलांत वेगळे आहेत. Wikipedia देखील वाचले आणि ते 1997 ची सुरुवात, 9,000 नामांकित, 28 हीरो आणि 22 नोव्हेंबर 2009 चा पुरस्कार यावर सहमत आहे. बालपण: Wikipedia आणि GMA सांगतात की ते कॅव्हिटे सिटीत कचऱ्याच्या ढिगाजवळच्या झोपडपट्टीत वाढले आणि त्यांचा छळ झाला; GMA सांगते की रस्त्यावरचे गुंड कधी कधी त्यांचा छळ करत आणि मारत आणि नऊ वर्षांइतकी लहान मुले हिंसक भांडणांत होती; GMA त्यांच्या पालकांचे काम (ड्रायव्हर आणि धुणीवाली) सांगते, तर Wikipedia सांगते की वडील ट्रायसिकल चालवत आणि आई गृहिणी होत्या, म्हणून गोष्ट त्यांच्या पालकांचे वर्णन करत नाही. कोणत्या संस्थेने शाळेच्या कोणत्या वर्षांचा खर्च केला हे स्रोतांमध्ये वेगळे आहे (World Vision आणि क्लब 8586 दोघांची नावे येतात), म्हणून गोष्ट फक्त एवढेच सांगते की शिष्यवृत्त्या आणि क्लब 8586 ने त्यांना मदत केली. स्थापना: GMA (2009 आणि 2012), Wikipedia आणि The Philippine Star 1997 सांगतात, जेव्हा ते 16 वर्षांचे होते; GMA सांगते की त्यांनी दोन सोबत्यांसह गट बनवला, ज्यांची नावे 2012 मध्ये जेफरसन बर्नाल

आणि रीझेल अल्कॉन्सेल फजार्डो अशी दिली गेली (2009 मध्ये रेझ्सेल असे लिहिले); गोष्ट “दोन मित्र” म्हणते. हातगाडी: GMA सांगते की व्यासपीठ प्लास्टिकच्या पिशव्यांपासून पेडिकॅब आणि मग करिटनपर्यंत वाढले, ज्यात छोटे ग्रंथालय, फळा आणि घडी होणारी टेबल-खुर्च्या होत्या; Wikipedia आणि The Philippine Star स्मशानभूमी आणि कचऱ्याचे ढीग सांगतात, आणि Wikipedia सांगते की वर्ग शनिवारी चालत. 15 मिनिटांचे वर्ग, आधी भाकरी मग पुस्तके, मुलांनी भीक मागावी असे वाटणारे पालक आणि पालकांसाठी वाचनाचा वर्ग The Philippine Star (29 नोव्हेंबर 2009) मधून आहेत; “कचरा वेचणारे” (basureros) GMA (2009) आणि The Philippine Star (23 नोव्हेंबर 2009) मधून आहे. CNN चे आकडे (100 हून अधिक देशांतून 9,000 नामांकित, 28 हीरो, 1 ऑक्टोबरला पहिले दहा, सात आठवड्यांत 2.75 दशलक्ष ऑनलाइन मते, 100,000 डॉलरचे बक्षीस आणि पहिल्या दहासाठी 25,000 डॉलर, 22 नोव्हेंबर 2009 ला पुरस्कार) The Philippine Star (23 नोव्हेंबर 2009) मधून आहेत, आणि नामांकित व हीरो GMA आणि Wikipedia मध्येही आहेत. प्रमाण तारखेनुसार आणि मोजमापानुसार वेगळे आहे: नोव्हेंबर 2009 मध्ये The Philippine Star ने 10,000 हून अधिक स्वयंसेवक सुमारे 1,500 मुलांना मदत करत असल्याचे लिहिले, तर त्याच्या 29 नोव्हेंबरच्या लेखात शंभराहून अधिक सोबती आणि चार भागांतील सुमारे 300 मुलांचा उल्लेख होता, आणि GMA (2012) ने सुमारे 800 मुलांना सेवा आणि त्यांपैकी 85 ते 90 टक्के शाळेत परतल्याचे लिहिले; गोष्ट फक्त 2012 चे GMA चे आकडे घेते आणि ते गटाचे म्हणणे म्हणून सांगते. 2009 मध्ये त्यांचे काम कॅव्हिटेत सरकारी शाळेतील शिक्षक (GMA, The Philippine Star) आणि इमुसमध्ये हायस्कूल शिक्षक (The Philippine Star, 29 नोव्हेंबर 2009) असे दिले आहे; गोष्ट “कॅव्हिटेत एक तरुण शिक्षक” म्हणते. उद्धृत वाक्य, “पुढे नेण्याची” गोष्ट, त्यांची शिक्षणाची पदवी आणि मताबद्दलचे त्यांचे शब्द GMA (2009) मधून आहेत. आणखी एक अहवाल गटाची स्थापना 2007 मध्ये सांगतो; गोष्ट वरील स्रोतांना अनुसरते. मी CNN ची स्वतःची पाने (एकावर 404 आले) किंवा Inquirer (403) उघडू शकलो नाही. 2012 नंतर गटाने काय केले ते तपासले नाही, म्हणून गोष्ट तिथेच थांबते. पिन कॅव्हिटे सिटी दाखवतो. “आमचं मत” असलेल्या ओळी आमचं स्वतःचं विश्लेषण आहे. बाकी सर्व माहिती वरील स्रोतांमधून घेतली आहे.